

Inzicht in uw energieverbruik

Het SBBU Energie-Portaal is een gebruiksvriendelijke tool om inzicht te krijgen in het energieverbruik en de energiekosten. Uw energiedata wordt verzameld en op overzichtelijke wijze teruggekoppeld.

In één oogopslag op de hoogte

Op het dashboard ziet u in één oogopslag wat het verbruik is ten opzichte van de doelstelling, hoe u het doet ten opzichte van vergelijkbare bedrijven en wat het verschil is ten opzichte van uw budget.

De juiste feedback

Doelstellingen worden op realistische wijze berekend, o.a. door gebruik van de actuele meteo-gegevens van weerstations in de buurt en de openingstijden van de locatie.

Kostenmodule

De energiekosten worden nauwkeurig berekend op basis van het werkelijke verbruik, maar ook door een prognose te doen naar de volgende jaarafrekening of einde van de budgetperiode. Handige overzichten geven inzicht of de contractwaarde van de aansluitingen past bij de situatie. Alle gereguleerde tarieven (netbeheer en energiebelasting) staan standaard in het portaal.

Excel-koppeling

Het Energie-Portaal beschikt over diverse rapportagemogelijkheden. Om gegevens verder te kunnen analyseren of maatwerkrapporten te kunnen maken, kunnen uw gegevens naar eigen inzicht in Excel worden verwerkt.

Meer info: SBBU | www.sbbu.nl | info@sbbu.nl | 0413-249972

Project

‘De Slimme Meter’

Uden is de eerste gemeente in Nederland, waar de bedrijventerreinen als een collectief initiatief aan de slag gaan met Slimme Meters.

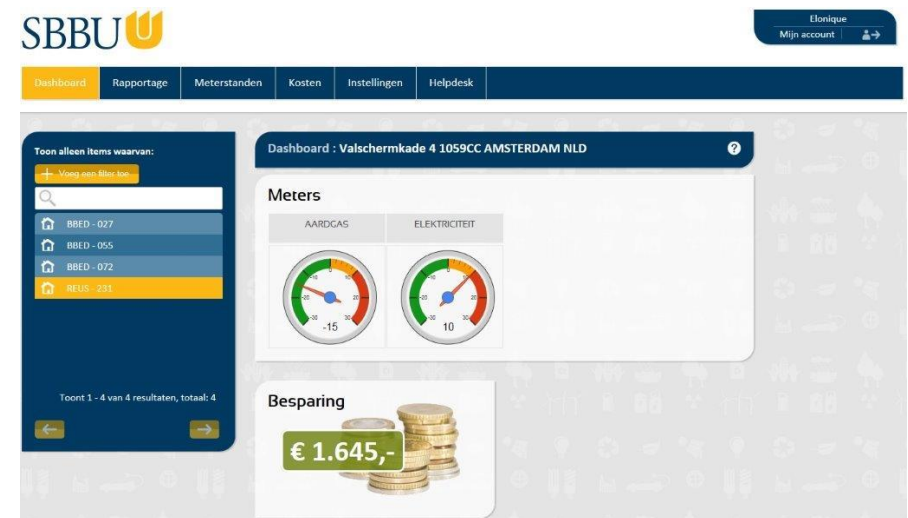



Het is u vast niet ontgaan dat de energiemarkt zich in een hectische tijd bevindt. Naast hectiek brengt dit ook een uitdaging met zich mee. De uitdaging om op zoek te gaan naar oplossingen en nieuwe kansen te creëren. Daarom is de SBBU samen met de gemeente Uden een uniek project gestart. Ons doel: de Udense bedrijventerreinen duurzamer maken. Speerpunten daarbij zijn het terugdringen van zowel het afval als ook het energieverbruik. En daar gaan wij u bij helpen!

Wij bieden u als deelnemer van de SBBU, in samenwerking met Enexis, de Slimme Meter aan. Enexis past haar landelijke planning aan, zodat bij alle Udense bedrijven op de bedrijventerreinen vanaf eind juli 2016 via de SBBU gratis een slimme meter geïnstalleerd kan worden. De Slimme Meter maakt uw energieverbruik inzichtelijk, waardoor u grip krijgt op de energiekosten. Met de Slimme Meter kunnen we dus samen het energieverbruik van het Udense bedrijventerrein terugdringen! Zo besparen we een hoop geld.

Uw voordelen van het project 'De Slimme Meter'

- Grip op uw energieverbruik en dus op de energiekosten, voor zowel klein- als grootverbruikers.
- U ziet meteen of het energieverbruik in lijn is met het termijnbedrag dat u betaalt.
- De Slimme Meters worden aan een, speciaal voor het bedrijfsleven ontwikkeld, 'SBBU Energie-Portaal' gekoppeld. Hier vindt u uw actuele energieverbruik 24/7 terug.
- U voert doelstellingen in en controleert of deze overeenkomen met het energieverbruik.

- U ontvangt duidelijke rapportages en alerts als uw verbruik uw doelstellingen overschrijdt.
- Geen verrassingen meer bij uw jaarlijkse eindafrekening, want u vindt de afwijking ten opzichte van het geschatte jaartotaal gedurende het jaar terug in het kostenoverzicht.
- U kunt bedrijfsonderdelen benchmarken op basis van verschillende parameters.

Exclusief en eenmalig aanbod, een uniek project!

Alle deelnemers van de SBBU krijgen en gebruiken **kosteloos** de Slimme Meter.

- Vanaf 25 juli worden de Slimme Meters geïnstalleerd door Enexis.
- U wordt op alle mogelijke manieren ontzorgd in het plaatsingsproces.
- Ook het gebruik van het SBBU Energie-Portaal is voor u **gratis**.
- De SBBU ontzorgt u bij het invoeren van alle data.
- De Werkgroep Energie gaat mede op basis van de collectieve gegevens uit het SBBU Energie-Portaal op zoek naar

besparingsprojecten. De resultaten worden met u gedeeld. Het uiteindelijke doel: samen energie en daarmee kosten besparen!

Eén ding is zeker: op het gebied van energiebeheer zijn wij met een prachtig project bezig. Uden is namelijk de eerste gemeente in Nederland, waar het bedrijventerrein aan de slag gaat met de Slimme Meter als gezamenlijk initiatief.

